

鹤山市2020年度第六批次城镇建设用地图(HC625)

鹤山市鹤城镇小官田村委会

单位: m.m²

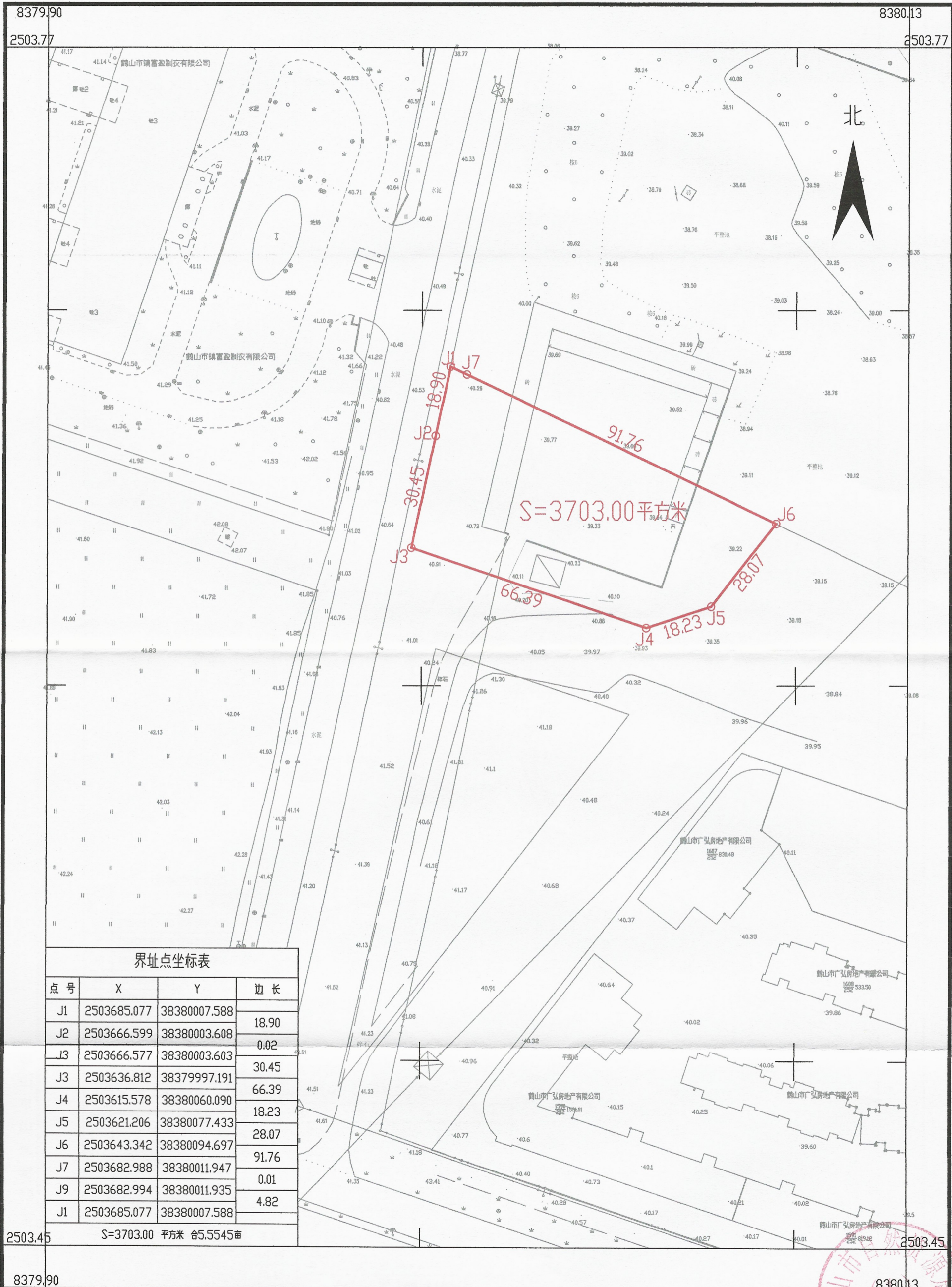

界址点坐标表

| 点号 | X | Y | 边长 |
|----|-------------|--------------|-------|
| J1 | 2503685.077 | 38380007.588 | 18.90 |
| J2 | 2503666.599 | 38380003.608 | 0.02 |
| J3 | 2503666.577 | 38380003.603 | 30.45 |
| J3 | 2503636.812 | 38379997.191 | 66.39 |
| J4 | 2503615.578 | 38380060.090 | 18.23 |
| J5 | 2503621.206 | 38380077.433 | 28.07 |
| J6 | 2503643.342 | 38380094.697 | 91.76 |
| J7 | 2503682.988 | 38380011.947 | 0.01 |
| J9 | 2503682.994 | 38380011.935 | 4.82 |
| J1 | 2503685.077 | 38380007.588 | |

2503.45 S=3703.00 平方米 合5.5545亩

鹤山市山水测绘有限公司

2019年12月数字化制图
 鹤山市山水测绘有限公司
 2000国家大地坐标系, 中央子午线114度
 1985国家高程基准, 等高距为1米
 2007年版式
 证书编号: 测安字4430313

1:1000

鹤山市自然资源局
 绘图员: 张秋枫
 检查员: 周军
 审核员: 周泳锋

鹤山市2020年度第六批次城镇建设用地图(LK804)

鹤山市龙口镇三凤经济联合社

单位: m.m²

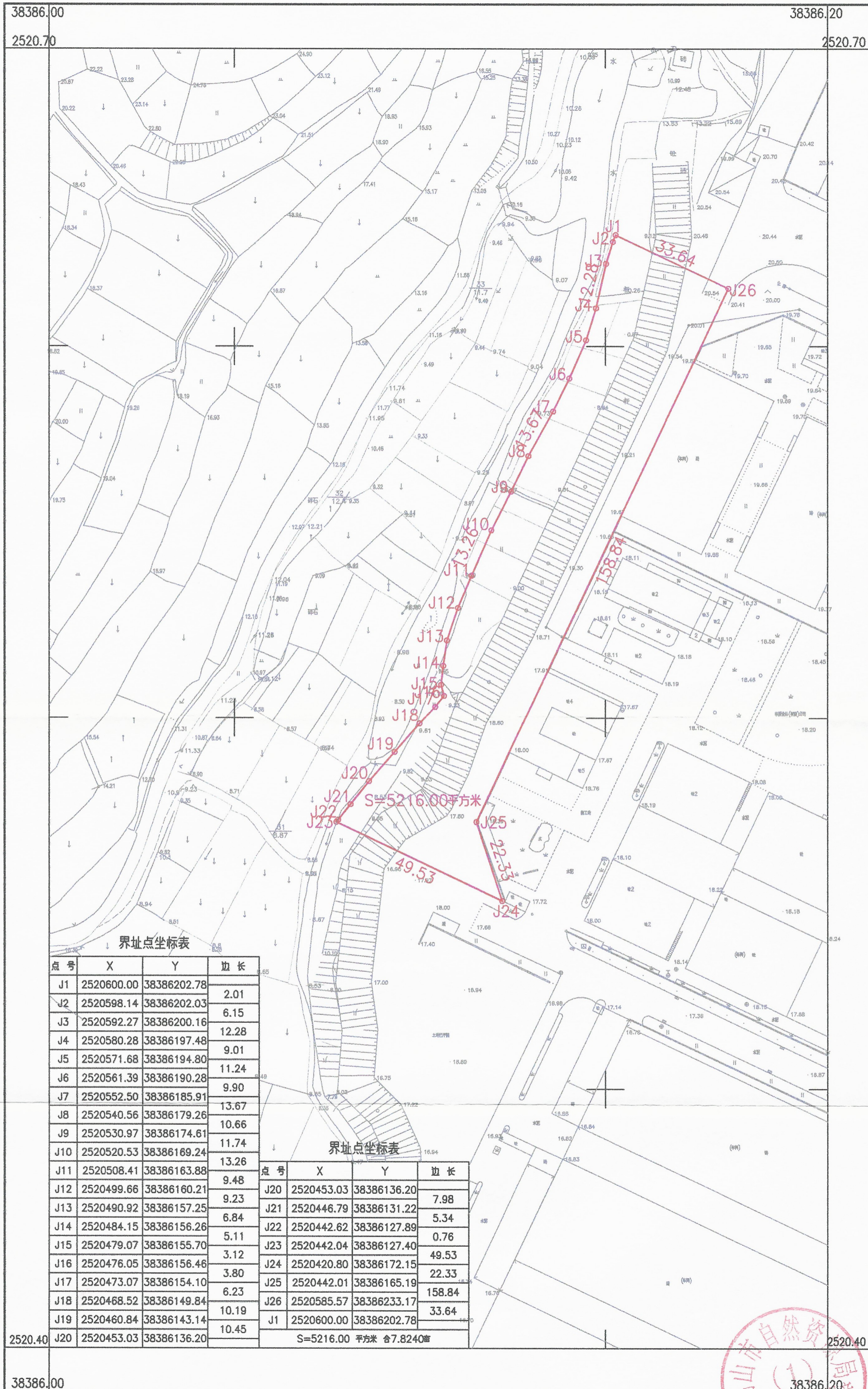

界址点坐标表

| 点号 | X | Y | 边长 |
|-----|------------|-------------|-------|
| J1 | 2520600.00 | 38386202.78 | 2.01 |
| J2 | 2520598.14 | 38386202.03 | 6.15 |
| J3 | 2520592.27 | 38386200.16 | 12.28 |
| J4 | 2520580.28 | 38386197.48 | 9.01 |
| J5 | 2520571.68 | 38386194.80 | 11.24 |
| J6 | 2520561.39 | 38386190.28 | 9.90 |
| J7 | 2520552.50 | 38386185.91 | 13.67 |
| J8 | 2520540.56 | 38386179.26 | 10.66 |
| J9 | 2520530.97 | 38386174.61 | 11.74 |
| J10 | 2520520.53 | 38386169.24 | 13.26 |
| J11 | 2520508.41 | 38386163.88 | 9.48 |
| J12 | 2520499.66 | 38386160.21 | 9.23 |
| J13 | 2520490.92 | 38386157.25 | 6.84 |
| J14 | 2520484.15 | 38386156.26 | 5.11 |
| J15 | 2520479.07 | 38386155.70 | 3.12 |
| J16 | 2520476.05 | 38386156.46 | 3.80 |
| J17 | 2520473.07 | 38386154.10 | 6.23 |
| J18 | 2520468.52 | 38386149.84 | 10.19 |
| J19 | 2520460.84 | 38386143.14 | 10.45 |
| J20 | 2520453.03 | 38386136.20 | 7.98 |

界址点坐标表

| 点号 | X | Y | 边长 |
|-----|------------|-------------|--------|
| J20 | 2520453.03 | 38386136.20 | 7.98 |
| J21 | 2520446.79 | 38386131.22 | 5.34 |
| J22 | 2520442.62 | 38386127.89 | 0.76 |
| J23 | 2520442.04 | 38386127.40 | 49.53 |
| J24 | 2520420.80 | 38386172.15 | 22.33 |
| J25 | 2520442.01 | 38386165.19 | 158.84 |
| J26 | 2520585.57 | 38386233.17 | 33.64 |
| J1 | 2520600.00 | 38386202.78 | 33.64 |

S=5216.00 平方米 合7.8240亩

鹤山市山水测绘有限公司

38386.00

2520.40

鹤山市山水测绘有限公司
2019年12月数字化制图
2000国家大地坐标系, 中子午线114度
1985国家高程基准, 等高距为1米
2007年版式
证书编号: 丁测安字[2019]0313

1:1000



绘图员: 李志昌
检查员: 周军
审核员: 周泳锋